Бyxii oronuudai proletaarinar, negedegtii!

·URIAAD-MONGOL

·NEN

·OLBOONOI KOMUNIIS (BOLЬŞEVIIG) PAARTIIN BURIAAD
·IGOL MOZIIN KOMITEEDEI, BMASSR-ei TYBEI GYISEDXEXE
·OMITEEDEI ba BURSOVPROFOI YDER BYRIIN OORGAN

(2047) | 1937 onoi JANVAARЬ 17 | Sen 5 myn.

SSSR-ei Tybei Gyisedxexe Komiteedoi togtool

Tbiliisei ooperiin-ba baleedai gyrenei teaatrta xaira olgoxo tuxai

SSSR-ei Tybei Gyisedxexe Komiteedoi togtooxonь:

Gryziinei teaatrai kylьtyyre, aradai duu ba taancii xygzyylen delgeryylxe xeregte ylemze jixe amzalta olohonoinь tyløø Tbiliisei ooperiin ba baleedai gyrenei teaatrta **Leeninei oorden** *xaira olgoxo.*

SSSR-ei Tybei Gyisedxexe Komiteedoi tyryylegşe **M. Kaliinin**

SSSR-ei Tybei Gyisedxexe Komiteedoi sekretaarь **I. Akyylov,**

Moskvaa, Kreemlь. 1937 onoi janvaarь 14.

·) Paartiin Mozkom—nyxer Jerbaanovto ·SSR-ei Arkomsoveed—nyxer Dorziijevto ·xoliin MTS-ei staxaanovtanai bişeg

·yrelxitenei geeni, ara-
·voozdь nyxer Staali-
·telberilegdehen, manai
·e exe oronoi azalşad
·aliis baiguulaltiin byxii
·ud deere byxe delxein
·vtanai tyyxete ilalta-
·936 on soo olhon bai-

·liin MTS bol BK (b)
·ı Moziin Komiteedoi
·ASSR-ei zasagai yder
·xaluun zaabariaar ja-
·axaanovtanai xydelme-
·etodii yrgenøør xereg-
·ahanai yndehe huuri
·936 ondo dooro zaagda-
·altanuudii oloo:
·xarigta traaktor by-
·5 gektaar xaxalaza, ne-
·baajnaar 341 gektaar
·, seejelke byrieer 340
· tariza, molotiilkoor
·no tariaa soxizo, traak-
·delmeriin tysebii 160
·yrgee.
·delmeriin øøreinь yne
·gektaar byride 14,7
·daruulhan ba 77 toon-
·uça ximgadahan baina.
·uur tyleberiin tyseb
·. dyyrgegdee.
·xydelmerinyydee am-
·yyrgehenei dyn deere,
· 40 mingan tyxerigei
·zo olzo. eneenee zasag-

·MTS-ei erxim staxaa-
·exede: saxarigta traak-
·260 gektaar xaxalhan
·stnar Dorziijev Şiirab
·iin Cebeg-Dorzo; øøhe-
·smeene soo 608-8 gek-
·alahan traktoriistnar
·F. ba Korşynoov An-
·neene soogoo 550-50
·xaxalahan Ivanoov Ni-
· Varfolomeejev Ta-
·38 gektaar xuriaahan
·şa Varfolomeejev Alek
·ed bolno. Tereenhee
·smeene soogoo 350-50
·aa deeşe xaxalhan 25
·stnar manai MTS do-

·MTS-ei exenernyyd
·tyyrne MTS-ei tyløø
·g. Tedeenei garaar
·rişedei ba traktoriist-
·aantnarai xamtiin bai-
·zoxistoi seber bolgog-
·aşiina traaktorai mas-
·uramtai hain bolgog-
·aina. Edener bol, kvar-
·mtiin baira, stoloovo,
·a gudamzanuudai se-
·iin tyløø erxim teme-

·myn kylьtyyrne bai-
·talaar xozomdoogyib-
·olo deere socialiis ky-
· baişan barigdahan,
·rşedei bairanuud tymer
·dtai, matraacuudtai,
·atai, sonxodoo ştooro-
·bolhon, MTS-ei derge-
·teeka emxidxegdehen,
·n yder byri veeçer-naa-
·eg boldog baina.
·liin MTS dekaabriin
·raaktornuudaigaa za-
·dyyrgehen ba janvaa-
·a 1936 onoi zileingee
·dyyrgehen baina
·r—staxaanovtan ba
·uud, MTS-ei xytelbe-
·ba inzeneer-teexnikiin
·legşedei hamgad bol.

manai respyyblikiin oordento xytelberilegşe, erxim bolьşeviig Mixei Nikolaajeviç Jerbaanovtai uulzaad, 1937 ondo—staxaanovtanai xojordoxi zilde dooro zaagdahan ujalganuudii bejedee abanabdi:

1. Saxarigta traaktar byrieer 750 gektaar ba „ÇTZ“ traaktoraar 2000 gektaarhaa dooşo bişii xaxalaxa.
2. Kombajnaar 400-400 gektaar xuriaaxa.
3. Xydelmeriin øøreinь yne sengii gektaar byxendøø 17 proc. ximdaruulxa ba 15 proceenthoo dooşo bişeer goriuuçaa ximgadaxa.
4. Xonxoliin MTS-ei delegaacada xabaadagşa staxaanovtan tus tustaa dooro zaagdahan ujalga abna: traaktorai brigaadiin brigadiir Legden Cereneı—nege traaktoraar 1200 gektaar xaxalaxa, Piootr Ivanoov—1200 gektaar, kombajnşa Varfolomeejev 600 gektaar xuriaaxa.
5. Agroxemzee jabuulxiin tysebii 100 proc. dyyrgexe: 2700 gektaar talmai deere saha togtooxo, 260 toonno ynehe sugluulxa, 38 mingan terge xoxir şibxe pooli deere adxaxa, 1300 gektaar gazar uhalxa, 900 gektaar gazarta jarovizaacalagdahan yreheer tarixa.
6. MTS-ei xarijaata kolxoozuudta dunda zişeegeer gektaar byrihøø 12 ceentner urgasa xuriaaza abxa.
7. 40 traktoriistnarii beledxexe (edeneinь 50 proceent exenerii).
8. MTS-ee respyyblike dotoroo ynexøørøø tyryy, kylьtyyrne azaxui bolgoxo.

MTS-ei byxii xydelmerişedii socialiis myriisøøde xabaaduulxa—ene manai urda baigaa gol zorilgo bolno.

Bidener bol, 1937 ondo manai respyyblike dotor xozomdohon negeş yçaastagai baixa gyin tulada, staxaanovai xydeløø yrgenøør delgeryylxii manai respyyblikiin MTS-yydei byxii xydelmerişed, MTS-yydei traaktoriistnar, kombajnşad, brigadiirnar, inzeneer—teexnikiin xydelmerişed ba tedenei hamgad, MTS-ei xytelberilegçedte xandanabdi.

Bidener bol, Staalinai Konstituucada xariuu bolgon, traaktor ba kombajnuudai azalai ynder deede byteesiin tyløø temeselei Staalinai dobtololgo emxidxexii MTS-ei byxii xydelmerişedii uriaalnabdi.

Şine Konstituucii zoxioogşo—manai tanil ba bagşa Aguujixe Staalin mandatugai!

Manai respyyblikiin oordento xytelberilegşed nyxed Jerbaanov ba Dorziijev mandatugai!

Xonxoliin MTS-ei delegaaca: *Soobolev, Lagyyşkin, Dorziijev, Cerenei, A. Varfolomeejev, T. Varfolomeejev, Ivanoov, Syçkoov, Gombiin, N. Ivanoov, Arxiipov, Kolobkoov, Şadiaajevaa, Lagyyşkinaa, Saiduurova, Kalyzeenin, Draakin.*

Doneeckiin tymer zamai erxim maşiniist, Leeninei oordento nyxer Piootr Krivonoos.

SSSR-ei TGK-oi doloodugaar zarlalai gurbadugaar seessi xaagdaba

Janvaariin 21-ei ygleenei zasedaani Xolboonoi Soveed ba Yndehetenei Soveed xojor gazar ilgaraza bolood, SSSR-ei 1937 onoi gyrenei biydzeed tuxai nyx. **Grinьkoogoi** iledxelii ba SSSR-ei TGK-oi Biydzeedei Komiisiin nemelte elidxelii daxuulan yge xelelge bolzo.

Seessiin tygesxelei zasedaani deere SSSR-ei finaansiin Arkom nyxer **Grinьkoo,** SSSR-ei TGK-oi Biydzeedei Komiisiin tyryylegşe nyxer **Çyckaajev** tygesxelei ygenyydii xelebe.

Nyxer **Petroovskiin** togtooliin projeektii ynder duunda tabixadanь, nerjeme aliga taşalgaar garaa yrgeze ene togtoolii zyil zyileerenь batalan abba.

Udaanь, TGK-oi xojordoxi seessihee gurbadugaar seessi xyrterxi yje soo abtahan gurbadugaar seessieer batalagdaxa johotoi togtoolnuud tuşaa SSSR-ei TGK-oi sekretaarь nyxer **Akyylov** elidxel xehen baina.

Elidxelei dyyrexedenь, daxuulan yge xelelge xexegyi geze seessi şiideed, seessinyydei xoorondo abtahan togtoolnuudii batalahan togtool gargaba. Udaanь, nyxer **Petroovski** tygesxelei yge bogonixo noor xeleed, SSSR-ei Tybei Gyisedxexe Komiteedoi VII zarlalai gurbadugaar seessii xaag dahan deere sonosxohon baina.

(TASS).

Xonxoliin MTS-ei staxaanovtan şagnagdaba

BMASSR-ei Aradai Komisaarnarai Soveed ba BK(b) Paartiin Moziin Komiteed bol, Xonxoliin maşiina traaktorai staanciin hain xydelmerii temdegleze, erxim staxaanovtaniinь şagnaba:

1. Traktoriist Ş. Dorziijevii—kostiuumaar;
2. Traaktorai otriaadai brigadiir Legden Cereenovii—sentraalka buugaar;
3. Kombajnioor Aleksei Varfolomeejevii—sentraalka buugaar;
4. Traaktorai otriaadai brigadiir **Piootr Ivanoovii**—sentraalka buugaar;
5. Traktoriist F. Syçkoovii—garmoonioor;
6. Traktoriist **Cebeg Gomboojevii**—kostiuumaar;
7. Traktoriist Taraas Vartolomeejevii—kostiuumaar;
8. Traktoriist N. Ivanoovii—parlьtoogoor;
9. MTS-ei stoliaar Nikolai Arxiipovii—darxanai xysed instrymeenteer;
10. Mexaanig Konstantiin Kolobkoovii—serviizeer, xeheg „TEZE“ ba blyyziin bydøør.
11. MTS-ei direektorii politiikiin talaar orologşiin hamgan Paraskoovьja Lagyyşkinaaji—serviiz xeheg „TEZE-geer“ ba blyyziin bydøør.
12. Xydøø azalai mexaanigai hamgan F. Şajdurovaaji—serviiz, xeheg „TEZE“-geer ba blyyziin bydøør.
13. MTS-ei axalagşa mexaanig K. F. Kalyzeeniniii—fotoaparaad ba nege hariinь salingaar;
14. Traktoriist Sanzad Cereenovaaji—ybelei palьtoogoor.

* * *

Tereenhee gadna, AKS ba BK(b) P-iin Mozkom bol, dooro zaagdahan erxim tyryy xynyydii graamotaar şagnaxa tuxai BMASSR-ei TGK-to zuursalaa:

1. A. P. Sooboliv—MTS-ei direektor;
2. I. I. Lagyyşkin—MTS-ei direektorii politiikiin talaar orologşo;
3. K. F. Kalyzeenin—MTS-ei axalagşa mexaanig;
4. Ş. Dorziin—traktoriist;
5. A. Varfolomeejev—kombajnşa;
6. L. Cereenov—traaktorai otriaadai brigadiir;
7. Aanna Şadiaajeva—graazii daagşiin hamgan.

* * *

BMASSR-ei Gazartariaalangai Arkomaad bol MTS-ei xytelberilegşedii şagnaba:

1. MTS-ei direektor Soobolevii—xojor hariin salin ba kyroortdo oşoxo pytioovkoor;
2. MTS-ei direektorii politiikiin talaar orologşo Lagyyşkiniii—xojor hariin salin ba kyroortdo oşoxo pytioovkoor;
3. Axalagşa buxgaalter Draakiniii—nege hariin salin ba fotoaparaadaar.

Ispaanidaxi grazdaan dainai baidal

Malaagii boombodobo

Loondon, *janvaarь 13.* (TASS). Gibraltaarhaa medeesehenei johoor, yimyyleeşedei Malaagii boombodoxo yjede aangliiin elşen gazarai ger baga zerge gemtehen ba Malaagiin bolьniica sym handarhan baina. Bolьniica sooxi ybeşen zoniin xuu aluulba. Malaagii agaarhaa ba dalaihaa boombodoxo yjedøø yimyyleeşed, Malaagahaa baruun urda Estepoonoi froontdo dobtolgo xexii hedebe. Tiixedee respyyblikiinxinei zyghøø şanga zyriltede dairaldaza, komaandovanidaa bexizyylgiin sereg ygexii guiza xandahan baina. Gibraltaar şadar baihan La-Linea huurinda yimyyleeşedei oficeernuud, froont elьgeexeer xynyydii bidereze byxii gernyydte orozo garba. Yimyyleeşed Estepooniii şiglyylze 1500 xyniii jabuulba. Estepoonoi froontdo yimyyleeşedei operaacii itaaliiinxin xytelberilehen baina. Santandeerhaa ediee xooloi prodyykt aşaalaad Malaaga oşozo jabahan „Aralarmeendi“ geze zasagai paroxoodoi Malaaga şadar jabaxadanь yimyyleeşedei „Alьmeraante serveera“ ba „Kanariaas“ geze krejsernyyd namnahan baina. Zasagai paroxood bejee abaraxiin tulda Malaagahaa baruun tee taliaanda (gyihen uhanda) garşahan baina.

* * *

Pariiz, *janvaarь 14.* (TASS). Ispaanihaa medeesexenь, ysegelder Madriid şadar jixe bytyy manan unaza, madriidai froontdo seregei operaaca xelgede haad bolhon baina. Tiigebeş respyyblikiin dryziinnigyyd xeden daxin jixe zorigtoi oroltnuudii xebe.

* * *

Loondon, *janvaarь 13.* (TASS). „Rejterei“ madriidai korrespondeentiin medeesexenь, mynøø yderhøø Kasa-de-Kampiin rajoondo yeer buugai duun duuldadag bolbo.

Itaaliiin tuhalamza

Loondon, *janvaarь 14.* (TASS). „Mançeestr gardiaanai“ bişehenei johoor, neriinь şirdeze balalhan ton jixe passaziirai paroxood Kadiiks deere jireze xeden zuun italьjaancanuudii buulgaba. Tedenь udalgyi goorodoi gudamzaar zagsaalaaraa jabasagaaldaza baihan baina. Kadiiksda itaaliiin aşaanai paroxoodoi jirexede itaaliiin zebsegte otriaad ugtahan baiha jym.

Xonxoliin MTS tyryy huurida

YNDER DEEDE URGASIIN MAASTERNUU

Noormoo zil byri ylyy dyyrgenxeib

Erdemgyi baihanaa erdemtei boloob. Esege exemni urdanь namaiji hurguulida jabuulxahaa baixa ami xoolooş arai geze olzo jabahan jym daa.

„Sutai“ niutagta kolxoozoi togtoxotoi adali manaixin gereeree kolxoozdo oroo hemdi. Kolxoozdo orohonhoo xoişo xodo udaarnig jabaza baitaraa, 1930 ondo Xonxoliin MTS deere bolhon tragtoriistnarai kyyrsede oşozo huraa hem. Tereenhee xoişo mynөө xyrter traktoriistaar xydeleze jabanxaib 5-6 zil soo traaktorta jabaad baixadaa, „tard“gehenş abiaajiinь, „amilaxiinь“, aaraxiinь al daxaa bolioob. Tyryyşiin yjede, tydegesexe jymen olon agşa hen.

Mynөө traaktoraa negeş minyyte aaruulxaa, xydelmeriee haatuulxaa bolioob. Traaktor maşiiniingaa onihii taniza, yder hyni haanь arşaza ugaaza, zizexen zahabari xeregleg-deeş haanь өөrөө zahazarxigşab. Iigeze şadadag bolhoor xydelmeriiingөө noormii zil byri ylyy gartar dyyrgenxeib.

1936 onoi sezoon soo 400 gektaar gazar xaxalxa baihan aad, 668 gektaar xaxalaab. Gektaar byriiin 3 kilogramm tohon tylişe ximgadaza, 20,12 ceentner toho yleegөөb. Minii xehen xydelmeri zil byri erxim haindа toologdozo, MTS, kolxoozuudhaa 7-8 daxin şan abaab.

Azalta ydereimni too, abxa olzomni zil jirexe byri deeşelee jym. 1934 ondo 400 azalta yder, 1935 ondo 500, 1936 ondo 1050 azalta yder oloob.

Iigeed baixada, minii hanaxa jyyme,—olhon ilaltadaa daşuu raad, oroldolgoo huladxuuzab geze xinadag geeşeb. Traktoriist byxen өөhedeingөө şadabarii ulam haizaruulxiin tylөө, ulam uragşaa zydxexe johotoibdi

Şiirab Dorziin— staxaanovşa traktoriist.

Ulaan seregei komandiirnuudai hamgad yşөө ylyygeer xydelmerilexebdi

Bide gereigee azal xexehee gadana, өөhedeingөө hain duraar MTS-ei xydelmeride tuhalalsanxaibdi. Manai MTS 1935 ba 36 on soo masterskoi ba xydelmerişedei xamtiin baira barihan jym. Bide exenernyyd şine ger bairiingaa xaniinь izvioozxodozo, pool, sonxiinь budaza, ugaahan, şoroi toohiinь arilgaa hemdi. Manai xydelmerişenei xamtiin baira soo tymer oronuud tabigdaa, oron byri denь prosteniaa, naavloçka, matraac ba odejaalnuudii şineer ojozo ygөөbdi. Ene byxii xydelmeri xexedee, manai traktoriistnuud, kolxoozniguud bygedөөrөө seber aad, gereltei baira soo xiregyi oro xebteritei, jyre kylьtyyrneer baihai geze hanaza, yder hynigyi xydelmerilze duuhahan baigaabdi. Exin tyryyn masterskoiji zahabarilsaxaa oşoxodomnai masterskoin proraab „taanad jyy xeze şadaxa jym ta“ geze xelehen jym. Xozomiinь, masterskoigoo ştykatuurdaad, sagaadaad, ugaagaad, xu bolgood baixadamnai, ji xaza, „yş өө tuhalalsiit“ boloo hen. Ger baira seberleed baixadamnai t nernyyd jixe haixaşaa dende adliaa өөreingөө rii ugaadag sagaadadag dedeg bolxodonь jixeer laa hemdi.

Yngeregşe xabar MTS lan gazar seberleze, mo riaad, uha zөөze uhala

Geroilig Ispaaniiin xy exenernyydte tuhalamza xedөө, nyxedeigөө oloho gөөr tuhalxa bişe, өөhe zo tuhalxa johotoibdi barilgiin xydelmeride 6 azallaza xamta deeree xerig olzo olzo, tereenee hemdi.

Saaşanь, MTS-eigee xy rişedei, albaxaagşadai xoolii, baira baidalii hai xa zorilgoor stoloovo ba ro sooguur jabaza yzөө tuu zyilnyydei baigaa reekcedee xeleze zahuu Enemnai direekciin zy xe haişaagdaag, d nuudnai tere daruida gegdedeg jym.

Өөhedeingөө ger b dii seberer bailgaza, reigөө ediee xooliinь xedegbdi. Nyxednai xy dөө by haataha, hain delmerilehei geze jixe sexebdi.

Myn, klyybte zyzg tabilsadag ba draamiin to huradagbdi. Ulaan t g a z e e d ba elde honin nomuudii unş dyrenxii deerenь xelex nai baidal zii jirexe b zaraza, jixe le sengeleg baidaltai boloobdi.

Bidener ene ilaltada gaa amaraxa bişe Ula gei komandiirnuudai oşohon hamgadhaa d gөөr, yşөө ylyygeer kolxooz deegyyree xy leze, byri zişөөte ilal xaruulxabdi.

Lagyyşkina, P., Ş S. Şoiduurova F. D

Erxim kombajnioor Aleksei

Nyxer Aleksei Varfolomeejev Xonxoliin MTS-ei erxim staxaanovşa—kombajnioor jabana. Anxa 1931 ondo Raazymovoi neremzete kolxoozdo orood, 1932-33 onoi turşa soo „MK 1100“ maarkiin molotiilkodo maşinlist jabahan baina. 1934 ondo texniis mergezelee deeşelyylze, traktoriist bolhon.

1935 ondo Çite goorodto kombajnioorol kyyrse neegdeze, tereende oşozo dyyrgeed, kombajnşa mergezel olhon baina.

Nyx. Aleksei 1936 onoi xuriaalgiin sezoon soo 468 gektaar xuriaahan baina. Myn zarьma ydernyydte 30-32 gektaar tariaa xuriaadag baigaa. Iigeze noormoo 2-3 daxin dyyrgedeg baigaa.

1936 ondo xojor hara soo „ÇTZ“ traaktoraar 473 gektaar xaxalhan ba eneexen sagaigaa xuxasaa soo 2200 kilograam tylişiin toho ximgadaa.

Nyx. Varfolomeejev ene zilei traaktorai zahabarida xydelmerilexedөө myn azalai ynder byteesiin zişөө xaruulhan baina gebel, ydereigөө noormii yrgelze 150-200 proc. dyyrgedeg baigaa.

Nyxer Aleiksei өөreingөө xydelmeriөө, xydelmeriiingөө sagii zybөөr emxidxen xereglze şadahan deerehee, azaldaa, maşiinadaa durataigaar xandadag deerehee, brigaadiin xydelmerii zybөөr emxidxehenhee xydelmeriiingөө byteesii jixedxeze, azalaigaa noormii yrgelze ylyybşelөn dyyrgedeg bolhon baina.

Azalaigaa byteesii deeşelyylze, azalaigaa noormii ylyybşelen dyyrgedeg bolxotoinь xamta olzonь xemzeegyi jixe boloo. Ene zilde 488 azalta yder olzo, azalta ydertөө oroi xamta 2440 kilograam tariaa, baha eldeb boro bodol abaa. Gadna, ene zunai yjede 4662 tyxerig myngen olzo olhon baina.

Jirexe xuriaalgiin sezoon soo nyxer Varfolomeejev Aleksei kombajnaaraa 600 gektaarhaa dooşo bişe xuriaaxa zorilgotoi jabana.

B. Dugarai

ZURAG DEERE: Xonxoliin MTS-ei inzereer teexnikiin xydelmerişedei hamgad: (Zyyn garhaa) Sediaajevaa A., Lagyyşkinaa P. P., Şoiduurova F.

Gerşeeviç M.G.

BMASSR-n gegeeryylxe arkomai orologşo

Bygedөөrөө unşaza bişeze şadadag boljo

1936 onoi ijyyniiin 5-da gargahan togtool soogoo BK(b) Paartiiin Burmozkom bolbol, BK(b) P-n Ceentr Komiteed ba SSSR-ei Arkomsoveedoi janvaarь 16-nai togtooloi yndehөөr, yseg bişeg medexegyi jabalalii 1936 on soo usadxaxa geze paartin organizaacanuudii ba aradai gegeerelei organuudii ujalgalahan jym. Mynөө bolxodo, ene togtool xerzerge gyisedxegdeeb geze asuuxa uşar garna. 1936 on soo 56 mingan yseg bişeg medexegyişyydii hurgaxa ujalgatai baihan aad, oroidool 12536 xyniii gy ali jyredөөl 22,5 proceentiinь hurgababdi.

Nom bişeg medexegyiji usadxaxiin talaar aşşyyritei muu xydelmerilehen aimaguud gexede: *Agiin* aimag, yseg bişeg medexegyi 2700 xynyydhee 1936 on soo oroidool 205 xyniii hurgaba, yseg bişeg baga medexe 2900 xynyydhee oroidool 192 xyniii hurgaba; *Alairai* aimag, yseg bişeg medexegyi 1700 xynyydhee oroidool 220 xyniii hurgaba, yseg bişeg baga medexe 2000 xynyydhee 206 xyniii hurgaba.

Goorod ygeigeer, yseg bişeg medexegyi 43760 xyniii nom bişeg baga medexe 42750 xyniii 1937 on soo hurgaxa johotoi bainabdi. Yngereeşe zileixidee adaliaar xydelmerilөөhaa ene zorilgii jaagaaşhaa gyisedxeze şadaxagyibdi. Mynөө yjede, yseg bişeg medexegyişyydei araixan 24,800 xyn gy ali 56 proceentnь, yseg bişeg baga medegşedei araixan 16,800 xyn gy ali 39,3 proceentnь hurguulida hurza baina. Yseg bişeg medexegyişyyd ba baga medegşedeigee oroidoo 20-30 proceentii hurgaza baihan Beyyr, Booxon, Xiaagta, Xori ba Muxar-Şiberei aimag byxii respyyblikejee xoişo tataza baina.

Aradai gegeerelei oorganuud, somsoveduud ba kolxoozuudai pravlienuud, nom bişeg medexegyi ba baga medexe jabadaii usadxaxiin tylөө jyredөş өөdtei oroldoogyi deerehee ene eşexebter baidal şaltagaalagdana. Tede organizaacanuud (aimagai gegeerelei tahaguudai zarьma erxilegşed: Başkyyjev—Xiaagta, Kornakoov—Besyyr, Baklaanov—Xori, Kaarlov—Alair) yseg bişeg medexegyiji usadxaxa tuxai paarti ba zasagai togtoolnuudii xaixarangyi, baragtai xereg geze hanaa geeşe beze.

Myn eneentei xamta, yseg bişeg medexegyi ba baga medegşedei tooji byridxelge ton hula. Zarьma niutagta, exin şatiin gy ali yşөө deeşees hurguuli dyyrgehen xynyydii nom medexegyi geze toolohon aad, ynexөөr yseg medexegyi xynyydii algasahan baixa jym. Yligerlexede: Xiaagtiin aimagai „Iiskra Leenina“ arteeliiin byxii geşyyd yseg bişeg medexegyi geze byridxegdehen baina. Tede byridxel xegdehen baigaa haa, kolxoozoi xydelmeriiin xyşii xubaaza tabixadaa. hurxiinь arga olgomoor azalda non bişeg medexegyişyydii oruulxa baigaa şuu.

Hurguulida hurza baihan zondo şadal şadalainь zergөөr ilgabariilan xandadag ygei. Tiime deerehee, hurguulitaişag gy ali biligtei zarьmaniinь, nyөө zarьnjaa buliza urdaladag baina. Hurguulihaa xyndetei şaltagaanaar taharadag xynyydte ger gerteнь gy ali dyte dyrөөrenь xamtadxaad, zaaxii oroldodoggyi. Yseg bişeg medexegyinyydei 30-40 proceentnь hurguuliaa dyyrgeze garhan xoinoo daxiaad hөөrgөө medexegyinyyd bolşodog baina. Zişөө abza xelee haa, Xiaagtiin aimagai Jerbaanovai ner. kolxooz dotor yseg regşe onoi aavgustiin 23-ai yder nahatanai hurguulii 16 xyn dyyrgeze garhan aad, gurban hara xaxad bolood, (dekaabriiin 8-da) 7 xyniinь hөөrgөө jyyş medexegyi bolşohon baixa jym.

Ede bygediin şaltagaan jyyb gexede, negedexi,—yseg bişeg medexegyiji usadxaxa xydelmeri johotoor emxidxegdeegyi baihanhaa, xojordoxi,—likvidatorii (zaagşii) xyndetei xyn bolgozo togtuurizuulaa ygeihөө. Kolxozoi brigadiir, komsomoloi exin organizaaca, kolxoozoi tyryylegşe, paartin emxidxegşe, izbaaç somsoveedei tyryylegşe, emxidxegşe—metodiist edener by likvidaatornuudii baidag. Iime deereh likvidaator zaxadanь zaadag ygei, miil xud maad halşadag baina. gegeerelei tahaguud geiziin metodiis u yg xe geze oroldodog likvidaatornuudai xod ze baixada ygexiinş şaxuu baidag geeşe. torii dairaldahan le gyylxee eneenhee xoi aimagai gegeerelei zybşөөlgyigөөr tomil helgedegşgyi gurim xeregtei.

Nahatanai hurguuli ze garhan aad, hөөr medexegyi bolşodogoi ge şaltagaan gexede aimagai gegeerelei nahatanai hurguulin bilga bolxodo tyl өөl geeze şaiguuldag y o ina. Aimgegeerelei tylөөlegşe, kolxoozoi şe, likvidaator gurb bilgiin komiisa tomil hotoi baitaranь, li hөөrөө niutagai hurgu şa, kolxoozoi tyryyle rii uriza „komiisa z baina. Ene komiisa o t y r e l x i x e l

... ba b i ş e predmeetalaar huragşadai bixydelmeriii şalgangyi, likvidaatorai iledxel soakt ba „dyyrgebe“ gegdohon xynyydei spiisogood le taradag baiyrgehen xyn byriiin rig likvidaatorto tyleda aaktiinь nege buulsomsoveedto ygtedeg, geer „xeregtee ydegdeulda, nygeede buulgaaimgegeerelei tuhagta baihan jym.

baixada, zarьma nahurguulinuud prograayrgenegyi gexehee baiamarş prograama ygeirdemei dalai zaxagyi“ de tende alag bulag baiza garşadag baixa me hurguulinuud myn geltiingee tabilgii xeşe. Yndes xadaa, aigegeerelei tahag nahaurguuli byxende xysed metodiis xytelberi ygrograamaa dyyrgehen ygeijinь şalgaza, taexe erxetei bolhon hurudai spiiske batalza johotoi baigaa. Tiideg anь iime salamaad zuugyi, prograamaa xezee xe huragşadta jamar erdem olgoxo ba jaaza xeeze zaaxajaa likvidaator byxen medexe hen.

Soveed Xolboonoi Arkomsoveedoor batalagdahan toosoo medeeselei foormonuud ba bolzorii olonxi aimagai gegeerelei tahaguud ebdeze, eehedee tusxai foormonuudii ba bolzor zoxiodog baina. Eneenhee xoişo, toosoo medeeselii ba terenei bolzorii zasagai togtoohon sisteemede oruulza, eneeniii dyyrgelte bolgodog xynyydii sag doronь jalaldag bolxo xeregtei. Tiigeegyide ene xereg jyredeeş haizaraxa ygei.

Yseg bişeg medexegyiji usadxaxa keregei emxidxelge teeşe aimagai gegeerelei tahaguud anxaraa xaixaraa ygein şaltagaanaar ene xydelmeride ali olon haad tormoozuud bolzo baixanь eli. Aimagai gegeerelei tahaghaa exileed kolxoozoi brigaada xyrter yseg bişeg medexegyiji usadxaxa tuxai şixenei şiir tahalduulangyi duugaralsadag aad, ynendee ene xeregte xam şyyreze orodog ygei geeşe.

Yseg bişeg medexegyiji usadxaxa xereg bolbol kampaani sonoxozo „uraa“ xaşxaramsaar bytexegyi. Myne yleed baihan yseg bişeg medexegyinyyd xeden zilde hurza jadaaşad gy ali hurxa duragyişyyd myn tula, hurgaxanь tybegteişeg baixa geze medexe xeregtei. Somonoi kolxoozoi udaridagşad aimag „tere hariin tedii xyrter yseg bişeg medexegyiji usadxaxabdi“ gexe meteer xoohon aman naidaulga xeze gojoohon aad, busaza jiremseeree martazarxidagii boliuulxa xeregtei. Jyyb gexede, tiime naiduulgaar eeree hamaraad, busadii byri ylyy mexelzerxideg baina.

Apreelь negen boltor yseg bişeg medexegyinyydei ba baga medegşedei byxii hurguulinuudta prograamii dyyren yzeed, xabarai tariigiin exilter dyyrgelte bolgolxo xexe johotoi baina. Ene xydelmeride aimag aimagai, somon somonoi byxii organizaacanuud johotoor oroxo uşartai.

Doloon xyn aluulba

Valeensi, janvaarь 13. (TASS). Ysegelder yimyyleeşedei koraablinuudai Valeensiin poortii buulaxadanь, xamta 7 xyn aluulhan ba 17 xyn şarxatahan baina. Ende gorodoi gospitalь ba lazareedii xojor gurban homon tudaba.

Jixel ondoo bolhon baina

Jaruuniin aimagai Zalga, Zyyn-Egete Muziixa geze golnuudaar huuhan azalşa aradzonoi byridxel bişelge yngergeze ail byxende orobo geeşeb.

Iigeze haja naaşa ail byri orozo jabaagyi baiba geeşexab, arbaad garan zil boloo jobotoi. Sagaalgan geze ail byriiin yyde tataza amaharta byxenei erimeg zuuza jabagşalemdi. Tiize jabaxadamnai, orohol ailda xuriga eşeged ujaatai, şibxe şeehenei yner b ø l ş o h o n nexii degeltei ybeged xygşed doroo şalagyi gereigee şoroi deere huugaad arba taban aduu malaa ondo oruulza jadahan ybelei xyitenei utii gaixalsaza, bii ygei edieeneigee hainii burxanaigaa urda tabiaad baidag hen. Mynee minii orohon 50 garan ailai 3 ailhaa bişeniiinь bygede şalatai gertei stool, styyl tabiaatai edieeneinь amahartanuud seberxen ugaazarxihon, eldeb literatuura gazeeduud delgeetei baina. Xyn zonoi xeereldexe ygiinь duulaxada sengeleg xyxiyy baidalii elgohon Aguujixe Staalinai Konctituuca, azal xydelmeriiingee uragşataigaar jabaza baihan—iimel asuudalnuudii xelsene.

Aradzonoi byridxelge bişexe xuudhanai asuudalai johoor, zai jamar gyrenei erxetemta? gexede, xyn byxen omogtoigoor „Soveed" gyrenei geze xariuusana. Zaluuşuuihaa, şazan myrgelei tuxai huraxada „mynee burxan geze etigexe xen baixa jym" geze enieeldene.

Nelieed olon ybeged xygşedş „bide jyrdee yniieş burxanda myrgeegyibdi. Burxan geze martagdaagşa. Şazangyi geze bişegtii" geze xeledeg baiba.

Nynee jamar azaltai bainabta geze azalşadhaa huraxada, xyn byxen tus tusagaar mergezeltei bolhon—malşan, haalişan, brigadiir, traktoriist, darxan, anguuşan, zooteexnik g.m. baiba.

Ybeged nahatai ailda oroxodo buural bolşohon nahatanş aad, eldeb nonin zugaa enieedetei xoşon ygeer jarildan baina. Zaluu ailda oroxodoş, seber balbagar mariaatai şine yjiin xyyged naadaza şuujaza baixa jym.

SSSR-ei aradzonoi byridxelge bişelgii dyyrgeed baixada jamar zigtei xubilalta xaruulxanь geeşeb.

C.Nomtiin.

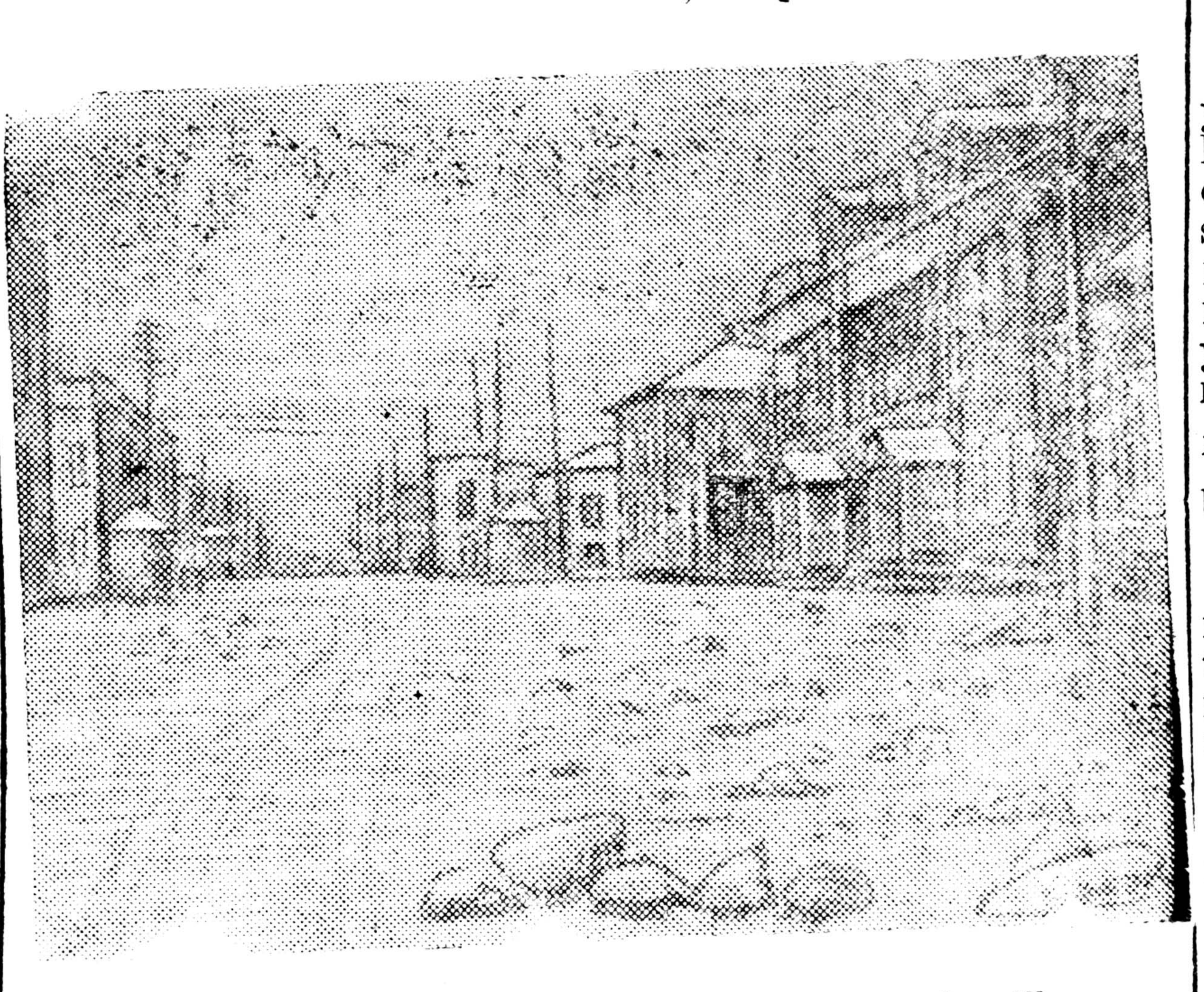
Şaraapoviin foto

Ceentrosojuuziin yylice gyrenei baankiin ara saha, jilyyr modo, kirpiice g. m. oboorzo kebdedeg

Goorodoo kylьtyyrne bolgoxo—şuxala asuudal

Ulaan-Yde goorod 150-160 mingan zontoi boloo.

Iime jixeşeg ceentr baixadaa, ene goorod jamar bailtaib? Xeleedş jaaxab. Erxe bişe kylьtyyrne baixa johotoi beze daa.

Mynee jamar be? Xeneiş medeheer jixeşeg barga, kylьtyyregyi baidalaar baidag goorod baina.

Ulaan-Ydiin gudamzada bagaşag xeregtei xyn garza jabaxaar bişe. Saha, mylihen, jelyyr, şuluu, kirpiice, modo şuluun ...

Olonş barimtanuudaar jaaxab. Gorsoveed ba Gorkomxoozoi xytelberilegşedii unta han noirhoo hergexiinь tulada, goorodoi gol gudamza ba uçaastoguudai baidalii şinzelelgede abxaar bolno.

Bişe gooroduudai paark skveer bulьvaarnuud seber haixanaar arilgagdahan baidag. Manai gol xynei jabaxiin argagyi, jelyyr sahan, ziseelxede Ceentrsojuuzai yylicii gyrenei baankiin araar xaraad yzexede, xyl tabixa zaigyi xyrehen şabar, şuluun, kirpiice, morinoi tontogool taranxai.

„ERDEM" geze kinoogoi ba paartiin gorkomoi xarşa soo jixeşeg bog suglarhan baina. Nyxetei huudaltai gernyydtenь... antisanitaari...

Şmiidtiin neremzete yylice eldeb bog şoroi, zarьma gazartaa almag nyxen, şibxe ynehe oboorzo baixa jym.

Goorodoi ceentriinь iime baigaa xadaa, goorodoi zaxa xizaarнь eneenhee deeşe bişe, dooşo baigaa geze taaza medexeer bolno.

Ene metiin faaktanuud gansa negen bişe. Byxii goorod iime huuxai, seber bişe baidalaar baina gebel jixe xudal bolxogyi.

Goorsoveed ba Goorkomxooz g.m. zurgaanuud tyryyşiin eelzeende goorodii kylьtyyrne baidalaar bailgaxa ujalgatai baihan aad, xeregseengyi untaza baina.

Byxe respyyblike ba, goorodoi azalşad hanaa amar huugşa goorodoi ezedii untahan noirhoo herigtii! Buriaad oronoigoo niislel goorodii gojo haixan, kylьtyyrne, socialiis sagai bolgoxo zorilgii bodoto xereg deere bejelyylegtii geze duradxadag baina.

Ene ton zybtei ba ynentei duradxal myn. Ulaan-Yde ziseete kylьtyyrne goorod bolxo johotoi.

Goorodtoo bodoto socialiis kylьtyyre geeşii bii bolgozo, yrgen aradai xysel durii xangaxa ujalgatai ba tus xydelmerii ene doroo exilxii goorsoveed goorkomxoozhoo erigdene.

Xoişodoo iime eşixebtereer baixa ygei bezebdi geze naidagdana.

D. Orongoojev.

Milioneer kolx

Xoitokavkaazai xizaa yrskiin rajoonoi Levan kiin neremzete kolxooz ondo 5 milioon tyxerighe seber olzo oloo. Ene 18 mingan xonitoi, en 12 mingan xoniniiinь m yylterei xoninoigoo ga nooho xudaldaza, 2 r xaxad tyxerig olzo or baina.

Gadana, 361 tolgoi ad ridtoi, 600 tolgoi yxert tolgoi gaxaitai; edeь by ree feermede baina. 193 3 avtomaşiina xudaldaz

Ene kolxoozoi zilei gargaad baixadanь, neg ta yderte 10 tyxerig ba 3 kilograam xaxad xubaaxa baina. Erxim şon—staxaanovşa nyxe toov gedeg azalaigaa 214 pyyd tariaa, 10 min tyxerig mynge abxa Myn kolxooznig nyxer çenko gedeg byleeree azalta ydertee 400 p riaa, 18 mingan tyxerig gen olzo abaa gene.

Levandoovskiin ne kolxoozoi geşyydiinь xan malazalai tylee ten bişe, xyben tarilgahaa urgasa abxiin tylee ten baina. Mynee xyben ta gektaar gazartaa yteg giin xydelmeri hainaar baina. Ytegzyylelgiin meriii eneenei urda zil bagaar xedeg baihanai gaanaar gektaar nezeed ceentner xybenei urg dag baihan aad, gazar naar ytegzyylhenei aşa ondo nege gektaar g 4,26 ceentner xyben xa.

Xariuusalgata redaakt tyr orlogşo D.ARDI

Myneeder

Kinoo-tea atrta

Kinoo „Progre

„Anteek poliicmejst

(Duugardag)

Kinoo „Erdem"

„Vrataarь"

(Duugardag)

Uidxarta baidal yngerze oşoo

Byxii buriaad jahatandal adali, Xori buriaaduud xojor gurban dabxar darlalta doro zobozo tuliza baihan geeşe. Urda sagta bajad nojod ba lama bandinuud ali tuxai jixerxyy bardam, eerein erxetei baidag hen be, eneeniii bidener hanaza baigşabdi. Tiixedenь ygeitei jaduu azalşad erxe syleegyi zobozo tuliza baidag hen.

Xeneiş medeheer, Xoriiin aimagai Anaagai oroi bajan Damba nojon gedeg, xeden arbaad xylehenşedii zaraza baixadaa, tedeendee jamarş xylehe ygedeggyi, xeterxedee „minii zamda dairaldahan xynei malgaigaa abaagyihaanь, tereenii gybşyylxeb" geze niutagaigaa zoniii ailgadag hyrdeedeg hen.

Mynee tere uidxarta baidal yngerze, heergee bucaltagyigeer oşoo. Zargalantai xyxiyy baidal jiree. Azalşan bidenei naran mandaa. Xoriiin aimagai azalşad aixabtar xyxiyygeer Staalinai şine Konstituucatai tanilsaza baina. Xoriiin aimagai azalşadai omogorxoxoor gyiseltenyyd jahalal baina: azalşanai 90 proc. yseg nomdo hurhan, 3 MTS, 19 avtomaşiina, 4 dunda ba 26 exin hurguulinuud, esestee byxii azalşanai 97 proc. kolxoozdo orohon baina.

Damba Zamsiin.

Kylьtyyrne magaziinai tylee

Xori. Doodo-Xudanai somonoi selpoogoi xydelmerilegşed, koperaaciin xydelmeriii şinedxen tabixa tuxai 1935 onoi sentiaabrь 29-de CK paartiiin gargahan togtooliii bodoto deerenь bejelyylxiin zorilgoor tybei magaziin ba halbarinuuddaxi magaziinuudai byxii bairii zahaza, ton kylьtyyrne soveed xudaldaan bolgozo şadaad baina.

Tiigeed Deede-Xudanai ba Şisaaniin somonoi selьpoonuudiin kylьtyyrne soveed xudaldaanai tylee socialiis myriiseede uriba.

D. C. D.

Şalgaltiin komiisa anxaraxa johotoi

Xori. Sulxariiin modo beledxelei tahagai dergedexi laabkiin prikaaşig **Bujantiin** gegşe Xezengiin sovxoozoi laabkahaa 20 kilograam konfeed saaxar kilograam byriiin 5 t. 90 myngeer abaad, terenee eereingee laabkada asarza kiilo byriiin 7 tyxerigeer xudaldaad ylyy garhan myngee eereingee xarmaanda xeze baina.

Eneen tuxai tus laabkiin şalgaltiin komisa anxarxa johotoi.

D. Dagbiin.

Tyyxei xileemen

Xori. Aimagai tybte xilecmeer naimaa xedeg nege magaziin bii. Ene magazinda sag yrgelze tyyxei xileeme xudaldadag baina.

Azalşadii hain xileemeer xangaxa tuxai rajpotrebzojuuz anxarxa johetoi bolno.

D. Dagbiin
D. Zamsiin

Hyylşiin medeeselnyyd

Mongol Aradai Respyybliikiin Miniistrnyydei soveedoi tyryylegşe Amor Moskvaahaa Ulaan-Baator busaba

Mongol Aradai Respyyblikiin miniistrnyydei Soveedoi tyryylegşe ba gadaada xeregei miniistr **Amor,** janvaariiin 14-de Moskvaahaa Ulaan-Baator goorodoo busaba.

Aangliiin zasagta medeesebe

Loondon, *janvaarь 1.* (TASS). Aangliiin, zedei ryydnigei xojor kompaani ispaaniiin yimyyleeşed ryydnig deerehee ryydiimnai abaad germaanida xudaldaza baina geze, aangliiin zasagii medeesebe. Yimyyleeşed ryydeinь toosoo xedegşhaa, ede kompaaninuudta jixe garza boldog baina. Yimyyleeşedei johon busiin jabuulga yrgelzelchen zandaa ylebel, ryydnigee aldaza bolxobdi geze kompaaninuud aidag baina.

SONOSXOL

Byxexolboonoi Komuniis (bolьşeviig) Paart Buriaadmongol Moziin Komiteedei, BMASS Tybei Gyisedxexe Komiteedei, Profsojuuz Buriaadmongoloi Soveedai O O R G A

BURIAADMONGOL YNEN

GAZEED 1937 on soo yder byri GAR

FEVRAALЬ NEGENHEE

NAAŞA ŞAMDAZA ZAXIGTII

ZAXIXA YNENЬ: 11 hariin—13 tyxerig 75 myr
6 hariin— 7 tyxerig 50 myr
3 hariin— 3 tyxerig 75 myr
1 hariin— 1 tyxerig 25 myr

BYXELI ZILEER ZAXIG

Pooçtiin tahaguud, naidalgatan, bişeg zeegeeşen, „Sojuuzpeçaatiin" aimaguudai tahaguud zaxilii ab

Redaakciin aadres: Ulaan-Yde. Ceentrosojuuziin 19. Redaakciin telefoonuud: xariuusalgata redaaktorai—3-44, xariuusalgata sekretaarai—323, xyde azalai xelt-sei—7-55, azay ledberiin xeltesei—5-07.

Noomir gargagşa B. ZABOON. Verstaalagşa S. BATIIN. Xinan şalgagşa B. KORŞONZABOON. B.-M. Praavda ba Ynenei tipograafi. Ypolglavlii